

BOLETÍN de CUNICULTURA



AL TANTO

Promoción **La palabra que ilusiona**

ENTREVISTA

Fernando Burgaz, Director General de la Industria Alimentaria del MAGRAMA

ALIMENTACIÓN

Nutrición de futuros reproductores

MANEJO E INSTALACIONES

Jaulas y equipamiento en conejas reproductoras



COren

El campo
es nuestro
mundo

Comprometidos con
la gente del campo



Sumario

Nº 180 / año 2016



5 EDITORIAL

6 AL TANTO

Promoción, la palabra que ilusiona,
César Marcos

10 ACTUALIDAD

Entrevista

Fernando Burgaz

*Director general de la Industria Alimentaria
del Ministerio de Agricultura, Alimentación y
Medio Ambiente*

Noticias

Reportaje

*Ebronatura, especialistas en inseminación
cunícola desde 1993*

Opinión

*La crisis que no termina,
Santiago Miguel Casado, Grupo Hermi*

20 MANEJO E INSTALACIONES

*Jaulas y equipamiento en conejas
reproductoras. Presente y futuro,
A. Villagrà*

24 SANIDAD Y BIOSEGURIDAD

*Mixomatosis. El gran reto de la cunicultura,
S. Besalduch*

27 BOLETÍN DE INTERCUN

36 SANIDAD Y BIOSEGURIDAD

*Uso prudente de antimicrobianos,
L. Fraile*

40 GENÉTICA Y REPRODUCCIÓN

*Preservación seminal: estado actual en la
especie cunícola, P. Domingo, L. Gil*

46 ALIMENTACIÓN

*La alimentación de los futuros
reproductores, C. Cervera, E. Martínez-
Paredes, D. Saviotto, M.A. Santacreu,
J.J. Pascual*

54 COMERCIALIZACIÓN Y ECONOMÍA

*Información del consumo de carne de
conejo en España, L. Montero*

60 LONJAS

62 ADESCU INFORMA

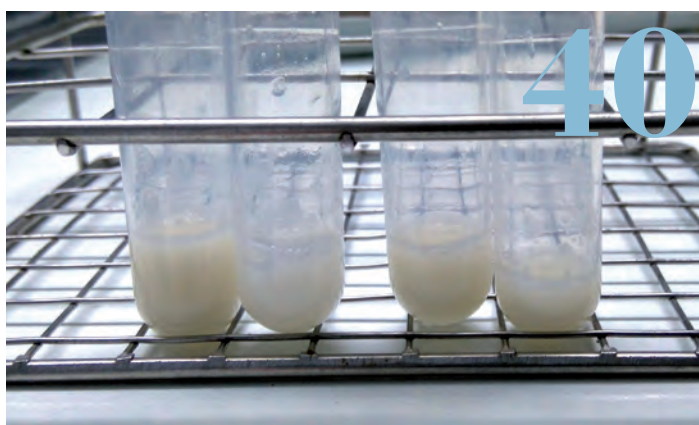

ASÓCIATE



✕ BENEFICIOS DE ESTAR ASOCIADO A ADESCU ✕

- Asesoramiento técnico.
- Acceso a la web **www.asescu.es** incluida la zona de acceso restringido mediante contraseña.
- Descuento en la inscripción a los Simposium que se celebran anualmente.
- Recibirás nuestra revista con periodicidad trimestral, para estar informado de todo lo que acontece en el sector.
- Recibirás vía mail noticias actualizadas y precio de las lonjas.

WWW.ADESCU.ES

HAZTE SOCIO DE ADESCU

Nombre NIF/CIF

Apellido

Empresa/Granja

Domicilio

Población C.P. Provincia

Telf: Fax: e-mail

SOLICITA SER DADO DE ALTA COMO SOCIO DE ADESCU

Adjunto Talón Domiciliación Bancaria VISA

N^a Tarjeta Caducidad

DATOS DE LA ENTIDAD BANCARIA

ENTIDAD OFFICINA D.C Nº DE CUENTA



Cuota anual: 57€ / Colectivos de 3 a 10: 56€ / de 11 a 50: 45€
de 51 a 100: 34€ / más de 100: 31€
Unión Europea y resto del mundo: 96€ Suscripción Online: 30€

FECHA Y FIRMA

Enviar a: ADESCU
Apartado de Correos 57
08360 Barcelona
Tel.: 675 66 46 83
asescu@asescu.com

Todo sigue igual

Parece que la actividad en nuestro sector sigue igual y no se ven síntomas de que algo vaya a cambiar. Se van haciendo cosas pero no se vislumbran acciones que puedan hacer que algo cambie en el sector cunícola.

Se supone que para combatir la actual crisis de precios, se deberían suceder las acciones y posicionamientos necesarios al respecto, para ver cuáles son las causas que han motivado los descensos en el consumo y en las diferentes formas de distribución que hacen que los precios se estanquen y estén muy por debajo de los precios de coste.

En estos momentos estamos llegando a una situación crítica para muchos y de poco valen las peticiones de ayudas a las administraciones, pues en la situación actual todo son buenas palabras pero pocas son las realidades; si no se soluciona cada uno su problema, cuando lleguen las ayudas, de poco servirán.

Por otro lado, no queremos dejar de recordar que en unos días celebraremos el 41 Symposium de Cunicultura en Hondarribia, en el que hemos organizado una jornada titulada "Presente y Futuro de la Cunicultura: necesidades y oportunidades" en la que se analizarán no tanto las causas, sino ver qué es lo que se puede hacer ahora.

Esperamos que la afluencia tanto de técnicos como de cunicultores sea la suficiente para poder hacer un buen análisis.

Os esperamos a todos

Edita: Asociación Española de Cunicultura (ASESCU).
Sede Social: Apartado de Correos 57 • 08360 • Canet de Mar (Barcelona)
Tel: 675 66 46 83 C. Elec: asescu@asescu.com
Colaboradores: P. Serrano, M. Pascual, O. Rafel

Colaboradores:
F. Estellés, L. J. Romero, I. Badiola, F. Parra, L. Montero

Maquetación: Editorial Agrícola Española S.A.

Depósito legal: B-10.700-1978
ISSN: 1696-6074 - 20160429

Cuotas anuales España y Portugal: Socio Individual 57€ -
Colectivos de 3 a 10: 56€ - 11 a 50: 45€ - 51 a 100: 34€ - más de 100: 31€
Cuotas anuales Resto del Mundo: 96€
Suscripción Online: 30€