Nº 220/ AÑO 2026

BC
BOLETÍN DE CUNICULTURA

Sector cunícola al día

Asociación Española de Cunicultura

INTERCUN
Interprofesional para Impulsar el Sector Cunícola

GUERRA EN IRÁN: MÁS PRESIÓN E INCERTIDUMBRE



ENTREVISTA
SANTIAGO MIGUEL CASADO
CONSEJERO DELEGADO DE GRUPO HERMI



SANIDAD
ENTEROTOXEMIA POR CLOSTRIDIOS. INTERÉS SANITARIO EN LA PRODUCCIÓN DE CONEJOS

COREN

Alimentos de Galicia

Alimentación Animal Certificada

Trabajamos por una
alimentación de calidad,
segura y **sostenible**



www.coren.es

CAI coren AGROINDUSTRIAL, S.A.U.

Nº 220 / AÑO 2026

SUMARIO



06 AL TANTO

Guerra en Irán: más presión e incertidumbre

Á. Fernández y C. Carbonell

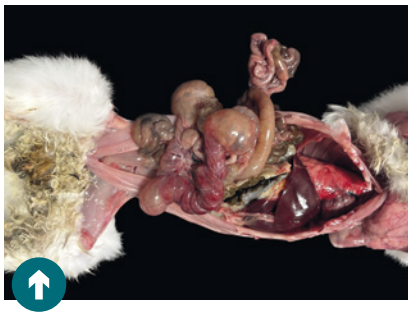

22 SANIDAD

Enterotoxemia por clostridios. Interés sanitario en la producción de conejos

Serjio Doumat, Joan Rosell, David Viana, Juan Manuel Corpa, Laura Selva

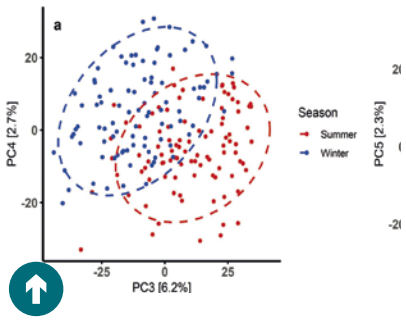

26 GENÉTICA

Respuesta de la microbiota intestinal al estrés por calor en dos líneas maternas de conejo con diferente longevidad

Biada I., Ibáñez-Escriche N., García M.L., Argente M.J., Santacreu M.A.

05 EDITORIAL
ASESCU, 50 años contribuyendo al progreso del sector

10 ENTREVISTA
SANTIAGO MIGUEL CASADO
Consejero delegado de Grupo Hermi

14 ACTUALIDAD

"SABERES CON BIGOTES"
Manejo y gestión técnico-económica en cunicultura
M. Pascual

NOTICIAS
El experto responde

SALUD Y NUTRICIÓN
Carne de conejo y esteatosis hepática: implicaciones nutricionales en el manejo dietético

30 LONJAS

31 RECETAS DE CONEJO

34 BOLETÍN DE CUNICULTURA INFORMA

ASOCIATE

Cuota: 60 € anuales

Tarifas especiales para colectivos

Más información en **asescu@asescu.com**

Recibirás nuestra revista
con periodicidad trimestral, para estar informado de todo lo que acontece en el sector.

Acceso a la web www.asescu.com
incluida la zona de acceso restringido mediante contraseña.

Descuento en la inscripción a los Simposiums
que se celebran anualmente.

Recibirás vía mail
noticias actualizadas.

Información para la inscripción
a jornadas y cursos organizados por Asescu.

Asesoramiento técnico.

Síguenos

EDITORIAL

50º SYMPOSIUM, PUNTO DE ENCUENTRO PARA EL SECTOR

Nuestro sector se enfrenta actualmente a un escenario especialmente complejo, marcado por la incertidumbre ante una futura legislación europea más exigente, una creciente demanda social en torno a la sostenibilidad y el bienestar animal, y el impacto de la inestabilidad geopolítica derivada de conflictos internacionales recientes. Esta situación tiene consecuencias directas sobre la producción, con un incremento significativo de los costes, especialmente en materias primas como los cereales y la energía, y dificultades en las cadenas de suministro.

En este contexto, la carne de conejo presenta cualidades alineadas con las nuevas tendencias de consumo, lo que abre oportunidades que deben ser aprovechadas. No obstante, persiste la necesidad de seguir avanzando en innovación, tanto en el ámbito productivo como en el desarrollo de nuevos productos y estrategias de comercialización que permitan dinamizar el consumo. Este proceso requiere la implicación conjunta de todos los agentes del sector.

Desde sus inicios en 1976, ASESCU ha tenido como objetivo impulsar el desarrollo y la difusión del conocimiento en cunicultura, contribuyendo a mejorar la eficiencia, la competitividad y la sostenibilidad del sector. Gracias al trabajo continuado de todo el sector cunícola, se han logrado avances significativos tanto en la productividad de las explotaciones, mediante mejoras en genética, alimentación y técnicas reproductivas, como en las condiciones de los animales en granja, con especial atención a la sanidad, el bienestar y el entorno.

En este marco, el 50 Symposium de Cunicultura, que celebramos en la Escuela Técnica Superior de Ingeniería Agronómica y del Medio Natural de la Universitat Politècnica de València, se configura como un punto de encuentro clave para el análisis, la reflexión y la transferencia de conocimiento.

Esta edición cuenta con un programa científico de alto nivel, que incluye tres ponencias invitadas impartidas por investigadores de reconocido prestigio internacional. Luca Bano, del Istituto Zooprofilattico Sperimentale delle Venezie, abordará la sostenibilidad de la cunicultura desde la perspectiva de los retos sanitarios. Por su parte, Francesco Bordignon y Angela Trocino, de la Universidad de Padua, analizarán el papel de las nuevas tecnologías y la cunicultura de precisión en la adaptación del sector a las nuevas exigencias. Asimismo, François Xavier Menini, de MiXscience, presentará experiencias desarrolladas en Francia centradas en la gestión ambiental, los sistemas de alojamiento alternativos a las jaulas y la mejora del bienestar animal y del propio ganadero.

Además, el Symposium incluirá una mesa redonda titulada «Repensando la producción cunícola», moderada por Virginia Resconi, de la Universidad de Zaragoza. Este espacio de debate reunirá a representantes de distintas áreas geográficas con el objetivo de compartir soluciones que están dando resultados o propuestas de futuro, adaptadas a las particularidades de cada región, contribuyendo así a una visión más amplia e integradora de cómo el sector está afrontando los desafíos actuales.

Este encuentro refuerza el papel de ASESCU como motor de intercambio de conocimiento y colaboración entre investigadores, técnicos y productores.

¡Os esperamos!

ASESCU

ESTE ENCUENTRO REFUERZA EL PAPEL DE ASESCU COMO MOTOR DE INTERCAMBIO DE CONOCIMIENTO Y COLABORACIÓN ENTRE INVESTIGADORES, TÉCNICOS Y PRODUCTORES

STAFF

Título clave:
Boletín de Cunicultura Lagomorpha

Edita:
Asociación Española
de Cunicultura (ASESCU)
Sede Social: Apartado de Correos 57
08360 / Canet de Mar (Barcelona)
Tel: 675 66 46 83
e-mail: asescu@asescu.com

Consejo de redacción:
Asociación Española de Cunicultura (ASESCU)
y Organización Interprofesional para Impulsar
el Sector Cunícola (INTERCUN)

Redacción:
Pedro González, Mª Luz García Pardo,
Elisa Otones, Beatriz Messía,
Beatriz Fernández, Ángela Fernández

Maquetación:
Grupo Editorial Agrícola
Henar Comunicación.
www.editorialagricola.com

Depósito legal: B-10700-1978

ISSN: 1696-6074